PorteAperte / OpenDoors

Sale e luce

REPORT ANNO CONTABILE 2022

"Voi siete il sale della terra...Voi siete la luce del mondo..."

MATTEO 5:13-14

Grazie al vostro sostegno la famiglia di Nadia è in grado di rimanere in Iraq ed essere sale e luce per la comunità. Mimi (sulla sinistra) ora ha un futuro nel suo Paese.

Chi è Porte Aperte

> *“Possiamo raggiungere ogni nazione del mondo, ogni tribù, ogni angolo del mondo... con il Vangelo di Gesù Cristo, a patto che noi stessi SIAMO quel messaggio”.*
> (Fratello Andrea – Fondatore di Open Doors)

Porte Aperte fu fondata nel 1955 da un coraggioso cristiano olandese di nome Fratello Andrea.

Fratello Andrea è noto soprattutto per il suo libro “Il contrabbandiere di Dio”, un best-seller nel mondo cristiano, che racconta le storie delle sue missioni segrete per portare Bibbie nei Paesi comunisti durante l’apice della Guerra Fredda.

Oggi i cristiani continuano a essere perseguitati e, come Fratello Andrea a suo tempo, Porte Aperte continua a correre rischi per sostenere ed equipaggiare questi cristiani e lottare perché la loro libertà di fede sia riconosciuta in tutti i forum possibili.

Porte Aperte può farlo solo grazie al vostro sostegno. Il vostro aiuto ci permette di servire milioni di cristiani perseguitati in più di 70 Paesi, collaborando con le chiese e i partner locali per fornire Bibbie, materiale cristiano, formazione, sostegno pratico, beni di primo soccorso e molto altro.

Oggi, un numero sempre maggiore di cristiani perseguitati si rivolge ai propri fratelli e sorelle nel mondo chiedendogli di accompagnarli nel loro cammino.
Con le vostre preghiere e il vostro sostegno, sanno di non essere soli nella loro sofferenza e sono incoraggiati a continuare.

IL NOSTRO LAVORO, LA NOSTRA CHIAMATA

Vediamo chiaramente i bisogni del popolo di Dio perseguitato. Vediamo la portata del problema. Vediamo le complessità in gioco. E vediamo il dolore. Con il Salmista, gridiamo: “ Fino a quando, o Signore?” Ma anche di fronte all’orrore non disperiamo. Perché il nostro Dio è speranza.

Crediamo che la chiamata di Porte Aperte sia quella di essere un agente edificante della Chiesa globale, portando speranza.

Dove i cristiani sono più perseguitati a causa della loro fede, la nostra rete in più di 70 paesi si assicura di fare tutto il possibile per soccorrerli.

Il lavoro di Porte Aperte si suddivide in 3 grandi aree:
il sostegno pratico-spirituale, la ricerca/patrocinio e l’edificazione dei cristiani italiani.

SOSTEGNO PRATICO E SPIRITUALE

- Distribuzione Bibbie e materiale cristiano
- Formazione leader e discepolato
- Progetti di aiuto
- Mobilitazione alla preghiera

RICERCA E PATROCINIO

- World Watch List
- Informazione
- Volontariato
- Conferenze e contatti con Media

EDIFICAZIONE DEI CRISTIANI ITALIANI

- Visite nelle chiese
- Convegni e conferenze
- Risorse Fede Pericolosa

LA WORLD WATCH LIST

LA VERITÀ SULLA PERSECUZIONE DEI CRISTIANI

360 MILIONI	5.621	5.259
cristiani perseguitati	cristiani uccisi	cristiani rapiti

Grazie al nostro lavoro di ricerca sul campo, produciamo ogni anno la World Watch List, un rapporto dettagliato sulla persecuzione dei cristiani nel mondo, che ci consente di dialogare con istituzioni e media al fine di creare consapevolezza sulla causa dei perseguitati.

Oltre che uno strumento per raccontare la verità, la WWList è anche un affilato strumento di preghiera, poiché in milioni nel mondo lo usano per pregare sia per i perseguitati che per le missioni e il campo missionario.

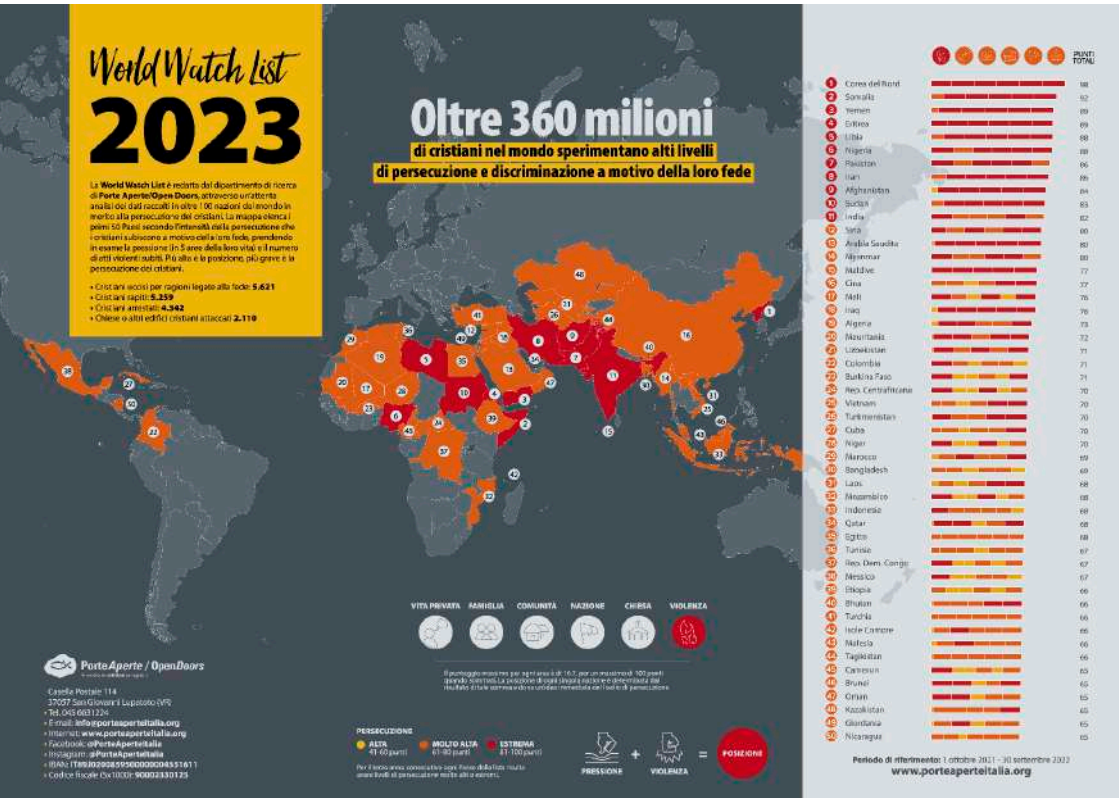

Il vostro impatto in Africa

La **persecuzione violenta** nell'Africa sub-sahariana è senza precedenti. I cristiani subiscono omicidi, violenze sessuali e rapimenti con una frequenza mai vista prima. In questa area geografica pericolosa e instabile, *il vostro sostegno ha raggiunto i credenti sottoposti a una pressione estrema.*

Come avete aiutato nel 2022

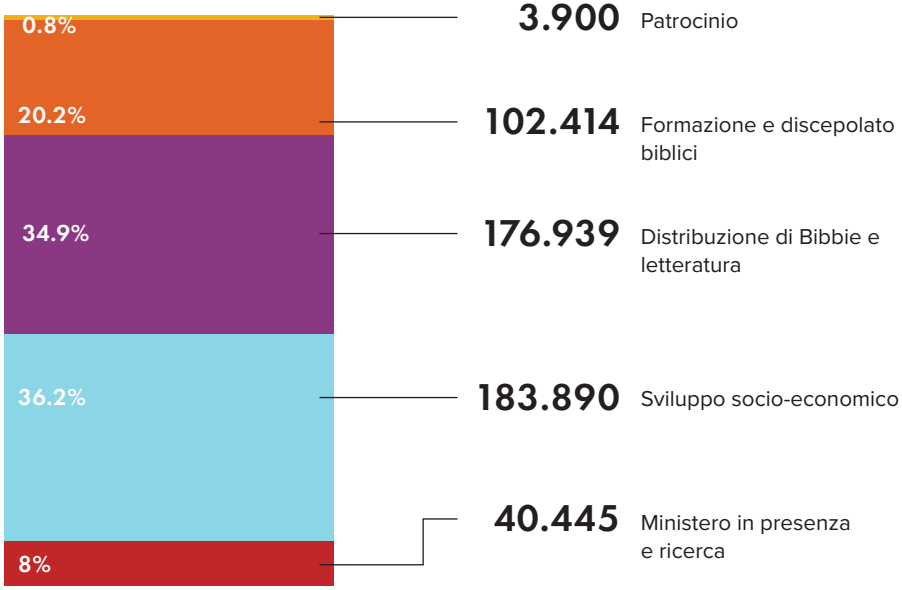

Nel 2022, la maggior parte dell'opera di Open Doors/Porte Aperte in Africa è stata dedicata al rafforzamento dei cristiani, affinché possano essere testimoni efficaci in circostanze difficili. Tre quarti del nostro budget sono stati destinati a questa fondamentale opera e l'87% dei beneficiari sono stati raggiunti per questo scopo mediante programmi quali i corsi di formazione sul discepolato. Il vostro sostegno sta consentendo alla Chiesa africana di essere resistente, intraprendente e influente.

Anche la formazione biblica è stata un elemento chiave ed è aumentata di quasi un terzo rispetto al 2021. Il vostro supporto ha consentito ai cristiani di non affrontare da soli la persecuzione mediante programmi come la creazione di luoghi sicuri per i credenti nella Nigeria settentrionale. La Nigeria, infatti, dove la persecuzione mortale è più intensa, è stata il luogo in cui avete aiutato il maggior numero di persone: 261.456 cristiani.

IL VOSTRO SOSTEGNO IN AZIONE:
LA STORIA DI CHARITY

Charity fuggì quando Boko Haram attaccò il suo villaggio in Nigeria, uccidendo i cristiani e dando fuoco alle abitazioni. I suoi figli si persero nel panico e ritornarono a casa dopo due settimane. Altri non furono così fortunati.

“L’attacco incise una ferita nel nostro cuore, che sembrava essere insanabile”, ha detto Charity.

Il vostro sostegno cambiò la sua vita. Ristabilitasi dal trauma mediante un’adeguata assistenza, Charity rimase per ricostruire il suo villaggio. Dalle ceneri sorse una comunità. Ora Charity aiuta le persone influenzate dalla persecuzione.

“Ci avete dato una speranza di vita per il futuro”, ha affermato.

Il vostro sostegno ha aiutato le persone a essere cristiani nei luoghi più pericolosi...

NIGERIA
261.456 persone

ETIOPIA
35.599 persone

REP. CENTRAFRICANA
24.667 persone

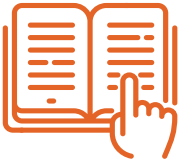

+32%
formazione biblica aumentata rispetto al 2021

87%
di beneficiari rafforzati, affinché possano essere testimoni efficaci di Cristo

3x
numero delle persone aiutate in Etiopia triplicato rispetto al 2021

507.588
cristiani perseguitati sostenuti

Il vostro impatto in Asia

In Asia si trovano i luoghi più pericolosi al mondo per chi segue Gesù. In Corea del Nord, i credenti affrontano la detenzione, la brutale tortura e la morte. La persecuzione però non è limitata a questo Stato totalitario. In questa area geografica, milioni di cristiani sono sotto pressione, poiché i regimi cercano di esercitare un controllo autoritario sulle popolazioni. *Grazie al vostro sostegno i fratelli e le sorelle asiatici non sono soli.*

Come avete aiutato nel 2022

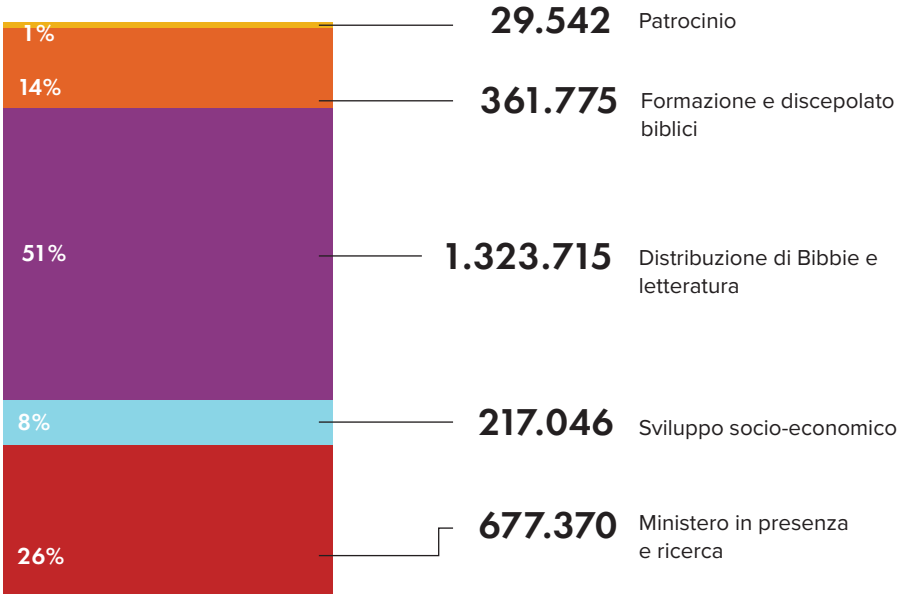

L'area più significativa di sostegno è stata il rafforzamento della chiesa, affinché possa essere sale e luce nella regione, mediante la formazione di nuovi leader, il discepolato dei cristiani e il supporto alla leadership biblica.

La metà circa dei beneficiari in Asia sono stati raggiunti mediante attività di distribuzione di Bibbie, letteratura cristiana o lettori con messaggi cristiani. Grazie ad altri generi di aiuto (ad esempio l'assistenza economica, affinché i credenti possano avviare attività e generare un reddito sostenibile), i cristiani hanno potuto rimanere nei loro Paesi per essere testimoni dell'amore di Dio.

Fare sentire la propria voce a fianco dei credenti perseguitati è stato un altro elemento chiave (poco meno di 30.000 persone sono state aiutate in questo modo), soprattutto in Paesi come lo Sri Lanka e l'Indonesia, nei quali ai cristiani occorre supporto per sostenere i loro diritti religiosi.

IL VOSTRO SOSTEGNO IN AZIONE: **LA STORIA DI RUSLAN**

Ogni volta in cui Ruslan* apre la sua casa, la persecuzione può sopraggiungere, ma per questo leader di chiesa nell'Asia centrale ne vale la pena.
Ruslan condivide coraggiosamente la sua fede con i musulmani che desiderano conoscere Gesù. Incontra nuovi credenti in segreto per adorare Dio a porte chiuse. Molti seguono Gesù, indipendentemente dal costo.
I vostri doni e le vostre preghiere forniscono un supporto vitale a questi credenti isolati.
"Grazie a voi, siamo in grado di sopravvivere in questo ambiente ostile", ha detto Ruslan. "Non siete persone normali, ma risposte da parte del Signore".

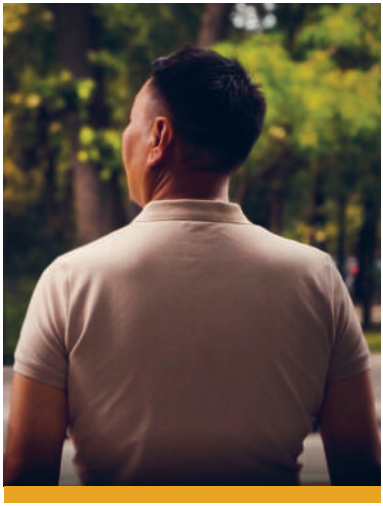

Il vostro sostegno ha aiutato le persone a essere cristiani nei luoghi più pericolosi...

COREA DEL NORD
114.336 persone

KIRGHIZISTAN
402.248 persone

INDIA
372.401 persone

7.500
profughi cristiani afghani sono stati sostenuti con aiuti umanitari in Asia centrale

+50%
più persone hanno ricevuto Bibbie e letteratura cristiana rispetto al 2021

+42%
in Asia nel 2022 sono state raggiunte più persone rispetto al 2021

6
regioni in Cina: le congregazioni segrete hanno ricevuto corsi di formazione sulla preparazione alla persecuzione

Il vostro impatto in Medio Oriente e in Nord Africa

Il radicalismo islamico non è visibile in Medio Oriente come durante il regime instaurato dall'ISIS, ma la chiesa deve ancora ristabilirsi dalla devastazione causata. I nostri fratelli e le nostre sorelle in questa area geografica rimangono sotto pressione e le dimensioni della chiesa si sono ridotte. *Nel 2022, però, i vostri doni e le vostre preghiere hanno portato speranza ai credenti.*

Come avete aiutato nel 2022

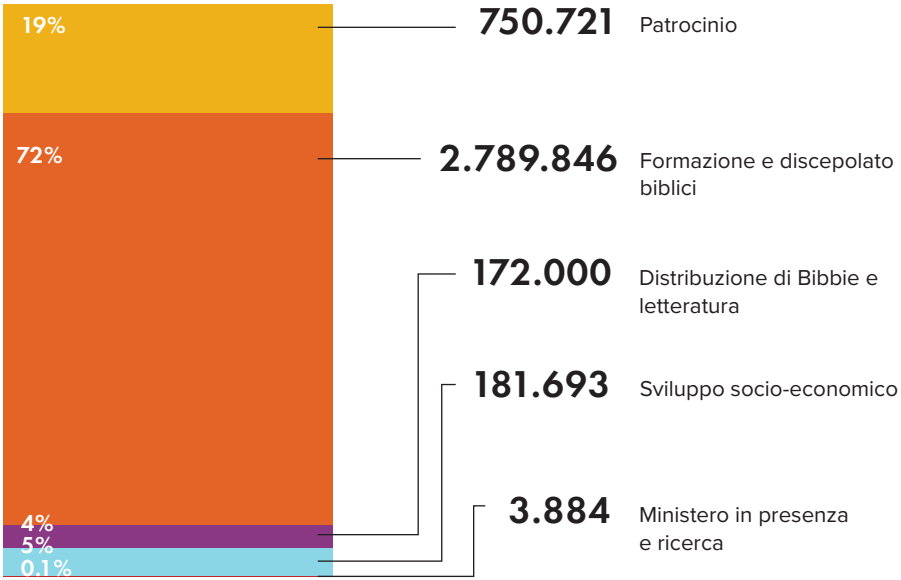

In Medio Oriente e Nord Africa abbiamo concentrato il nostro impegno per assicurarci che i cristiani non siano mai soli. I credenti isolati spesso non sono in grado di avere rapporti con fratelli e sorelle a causa della paura, dell'autocensura o dell'ostilità sociale, quindi è fondamentale aiutare i cristiani a incontrarsi online. Il vostro sostegno ha aiutato a organizzare corsi di formazione sul discepolato e gruppi di studio, nonché a stimolare la comunione fraterna.

Nel 2022 le iniziative di patrocinio hanno raggiunto più del doppio dei cristiani rispetto al 2021 grazie a una rinnovata presenza sui social media, come Facebook e Instagram, che hanno offerto ai giovani una piattaforma per dare voce ai loro problemi e alle loro speranze per la chiesa in Medio Oriente.
I Centri di speranza in Siria e Iraq stanno fornendo assistenza in caso di traumi, formazione e supporto spirituale ai credenti, grazie ai vostri doni e alle vostre preghiere.

IL VOSTRO SOSTEGNO IN AZIONE: **LA STORIA DI FERIAL**

Ferial, una donna di 52 con due figli, viveva ad Aleppo quando iniziò la guerra in Siria. Le bombe incrinarono le pareti della sua casa e i combattenti spararono alla sua famiglia. Per tre mesi sopravvissero senza acqua. Anche dopo essersi messa in salvo, Ferial rimpiangeva la vita che aveva perso.

Quando però Ferial visitò il Centro di speranza di Open Doors/Porte Aperte, tutto cambiò.

“Si presero cura di noi spiritualmente e finanziariamente”, ha detto Ferial. “Mi esortarono ad amare Gesù ancora più di quanto facessi. Non ci sentimmo abbandonati, bensì amati”.

Il vostro sostegno ha aiutato le persone a essere cristiani nei luoghi più pericolosi...

ARABIA SAUDITA
17.808 persone

EGITTO
624.929 persone

SIRIA
188.952 persone

287
Centri di speranza in Siria

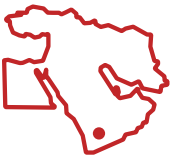

4x
il numero delle persone aiutate in Yemen è quadruplicato rispetto al 2021

18
Paesi hanno riunito i giovani con Youth-to-Youth Forum

52%
dei fondi destinati ad assicurarsi che i cristiani perseguitati non siano soli

Il vostro impatto in America Latina

In America Latina le condizioni sono peggiorate e ora quattro Paesi sono compresi nei primi 50 luoghi in cui è più pericoloso essere cristiani (Nicaragua, Colombia, Cuba e Messico). In mezzo alla persecuzione, specialmente in zone rurali e tra la popolazione indigena, *il vostro sostegno ha fatto la differenza.*

Come avete aiutato nel 2022

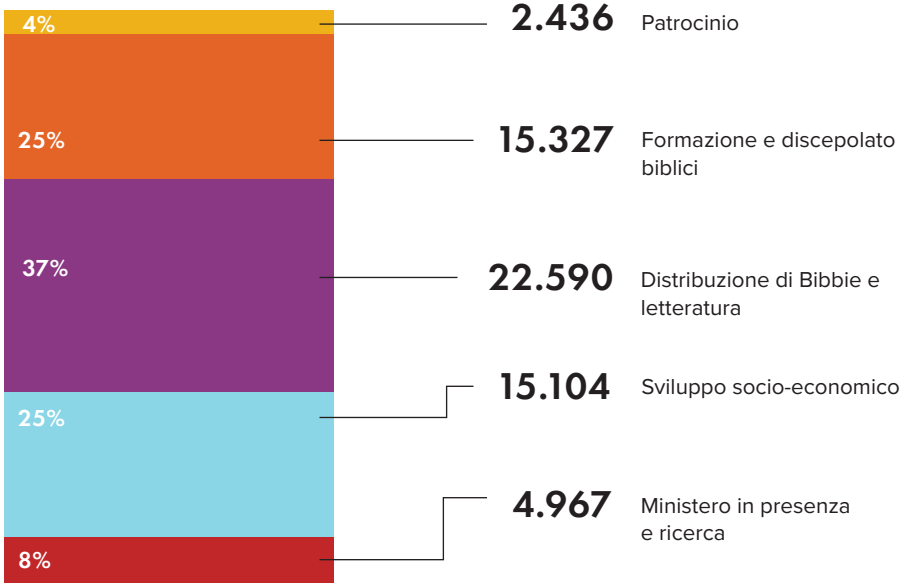

Più della metà delle persone aiutate da Open Doors/Porte Aperte in America Latina sono state rafforzate per essere sale e luce nelle loro comunità mediante corsi di formazione virtuali e la distribuzione di contenuti digitali.

Una delle aree di più elevata crescita (nel 2022 sono stati raggiunti più del doppio dei credenti rispetto al 2021) è stata la formazione biblica. Grazie al vostro sostegno è stata fornita formazione di primo soccorso psicologico a migliaia dei cristiani più perseguitati nelle regioni della Colombia.

Contemporaneamente, più figli di leader di chiese perseguitati hanno frequentato il nostro Centro giovanile in Colombia. Nel 2022 è aumentato il sostegno ai progetti di generazione di reddito in Venezuela.

IL VOSTRO SOSTEGNO IN AZIONE:
LA STORIA DI VALENTINA

Valentina, una ragazza di 15 anni che vive tra le montagne della Colombia, rischia la violenza sessuale, di essere deportata illegalmente e di essere costretta a sposarsi, perché suo padre è un leader di chiesa, quindi la ragazza è un obiettivo della persecuzione.

Valentina però ha un futuro grazie al vostro sostegno. I vostri generosi doni consentono a questa timida adolescente di frequentare il Centro giovanile di Open Doors/Porte Aperte in Colombia, nel quale è al sicuro, può andare a scuola e ha una speranza.

“Ho sempre saputo che tutto nella vita ha uno scopo”, dice Valentina.

Il vostro sostegno ha aiutato le persone a essere cristiani nei luoghi più pericolosi...

NICARAGUA
10.632 persone

VENEZUELA
9.527 persone

COLOMBIA
20.826 persone

4x

il numero dei credenti raggiunti in Bolivia mediante la distribuzione di letteratura cristiana è quadruplicato

3x

il numero delle persone aiutate in Venezuela è triplicato nel 2022 rispetto al 2021

Il vostro impatto globale

Più di 360 milioni di cristiani, ossia 1 cristiano su 7 nel mondo, subiscono elevati livelli di persecuzione e discriminazione a causa della loro fede. Il supporto e le preghiere fedeli della chiesa mondiale fanno però la differenza.

Mediante il vostro sostegno Open Doors/Porte Aperte può rispondere alle necessità di fratelli e sorelle brutalmente aggrediti, discriminati e colpiti da disordini sociali, disastri naturali o conflitti. **Grazie.**

PERSONE AIUTATE

2022

786.599
patrocinio

3.269.362
formazione e discepolato biblici

1.695.244
distribuzione di Bibbie e letteratura

597.733
ministero di presenza e ricerca

726.666
sviluppo socio-economico

MEHR, INDIA

Mehr* fu brutalmente aggredita in strada vicino a casa sua in India. Percossa e quasi soffocata perché cristiana. Gli operatori sanitari dell'ospedale si rifiutarono di curare le sue lesioni. Tutti i familiari di Mehr persero il lavoro.

Voi però eravate lì quando serviva e la fede di Mehr è rimasta irremovibile.

"Dio vi mandò come aiutanti divini. Quando tutto sembrava oscuro, le vostre preghiere confortarono me e la mia famiglia", ha detto Mehr. "Il piano di Dio per la mia vita è grande. Egli mi userà per la sua gloria. Per me Gesù Cristo è tutto".

**nome fittizio per motivi di sicurezza.*

Mehr ora sta molto meglio ed è sulla via della guarigione completa.Ha recentemente trovato un nuovo lavoro e continua a frequentare la chiesa locale e a crescere con Dio.*

UNA EREDITA' PREZIOSA PER ESSERE "SALE E LUCE" A LUNGO TERMINE!

Il 2022 verrà ricordato dal mondo per l'inizio della Guerra in Ucraina, la quale avrà anche un forte impatto sull'economia globale. Open Doors non opera in Ucraina perché non vi è persecuzione anticristiana, ma l'influenza negativa di questo terribile conflitto peserà anche su di noi. Ma il 2022 verrà da noi ricordato soprattutto per la dipartita del nostro Fratello Andrea, fondatore della nostra missione. Già da tempo avevamo raccolto il suo testimone, seguendo i valori fondanti da lui stabiliti e con l'intento di raggiungere sempre più cristiani perseguitati nel mondo.

Foto: Fratello Andrea

GRAZIE AI NOSTRI SOSTENITORI ABBIAMO POTUTO AIUTARE I CRISTIANI NORDCOREANI

La carestia è un problema che spesso ritorna in Corea del Nord, a causa di una disastrosa gestione economica del regime nordcoreano. In questo paese dove la libertà religiosa non trova spazio, esiste una comunità di cristiani costretti a riunirsi clandestinamente che, oltre ad affrontare la fame e la carestia, devono subire le vessazioni (prigione, tortura, lavori forzati e persino la morte) del regime dei Kim. Molti fuggono in Cina ed è lì che li aiutiamo fornendo loro riparo e il necessario per sopravvivere.

Foto: Bae, cristiana nordcoreana - immagine rappresentativa

PADRE, PERDONA LORO...

Foto: Martine, vedova cristiana della Nigeria

Ormai da vari anni focalizziamo il mese di marzo e l'intera rivista di Aprile/Maggio sulla condizione delle donne cristiane, pubblicando un report dedicato alla persecuzione specifica di genere (disponibile nel nostro sito), ripreso dai media nazionali e dagli istituti di ricerca. Non lo facciamo solo per sensibilizzare sulla piaga della persecuzione delle nostre sorelle (vittime designate di violenza sessuale come arma scelta per indebolire l'intera comunità cristiana), ma anche per onorarle parlando del loro coraggio, che ispira uomini e donne di tutte le latitudini nel mondo. Grazie al contributo di molti italiani, ogni anno possiamo indirizzare i fondi a progetti specifici per la cura dei loro traumi, per il sostegno delle vedove, per corsi di alfabetizzazione e professionalizzazione e molto altro, oltre ad essere la loro voce presso le istituzioni e i media.

PROTEGGERE I NOSTRI BAMBINI

1 bambino cristiano su 2 subisce violenza fisica e sessuale nei 50 paesi della World Watch List! Quest'anno lo abbiamo denunciato attraverso un report intitolato "Una generazione a rischio", ma soprattutto con l'aiuto di sostenitori italiani siamo intervenuti a sostegno di bambini, adolescenti e giovani perseguitati, in particolar modo organizzando campi estivi dove curarli e rafforzarli nella loro fede cristiana.

Foto: Interno di una casa bruciata in un villaggio cristiano nel Medio Oriente

COSA ABBIAMO FATTO INSIEME

EDIFICARE E MOBILITARE LA CHIESA ITALIANA

Si rafforza il nostro lavoro di edificazione dei cristiani italiani. Crescono i contenuti della nostra piattaforma Fede Pericolosa, arricchendosi di nuovi articoli del blog, video e anche podcast. L'idea è sempre quella di incoraggiare e ispirare i cristiani italiani tramite la ricchezza di esperienze e insegnamenti che arrivano dalla Chiesa perseguitata, in prima linea dove la fede costa di più.

Il magazine dedicato ai bambini diffonde sempre più la mappa della persecuzione con grafica adatta ai più piccoli e altro materiale dedicato alle scuole domenicali.

Finalmente, dopo il periodo del Covid, siamo tornati a realizzare il nostro convegno annuale in presenza, un appuntamento speciale per chi ci conosce. Abbiamo poi visitato 321 chiese, portando le testimonianze dei perseguitati a migliaia di persone, anche attraverso seminari in varie scuole bibliche.

Pubblichiamo il libro Figlio di una serva, scritto dal direttore Cristian Nani (tradotto in diverse lingue e già pubblicato all'estero a pochi mesi dal suo esordio), una storia vera, una testimonianza potente di una realtà che il mondo non conosceva: i credenti nascosti in Afghanistan.

UNO CON LORO: UN FANTASTICO NETWORK DI VOLONTARI

L'opera di Porte Aperte in Italia si regge soprattutto su una fantastica rete di volontari, i nostri UnoConLoro. Oltre 400 persone sono coinvolte in ruoli differenti, tra cui Ambasciatori della Chiesa perseguitata, Speaker, Traduttori/Interpreti, Audio-Video editor, Amministrativi, Mojo, Pro-Bono e Viaggiatori. Abbiamo dedicato una rivista al nostro movimento di volontari, aggiungendo un inserto ad hoc con loro storie e l'impatto che hanno creato. Abbiamo realizzato una conferenza online interamente girata all'interno del visitor center dedicato di Open Doors in Olanda, in un viaggio virtuale nella storia di questa missione. Cresce la nostra presenza nei social, con un ingaggio maggiore nella next generation.

MOVIMENTO DI PREGHIERA

Migliaia di persone, chiese e famiglie sostengono la chiesa perseguitata in preghiera con continuità, garantendo la risposta alla prima richiesta dei perseguitati: “Pregate per noi!”. L’evento giovanile Shockwave Nero ha di nuovo mobilitato una staffetta tra gruppi giovani di tutta Italia che di settimana in settimana si sono passati il testimone di preghiera adottando una nazione della nostra World Watch List e pregando per essa per 7 giorni. Abbiamo anche pubblicato una brochure/rivista extra durante le Giornate Int.li di Preghiera per la Chiesa perseguitata dedicata a Fratello Andrea, per ricordare la sua eredità e quindi, in primis, richiamare alla preghiera per i perseguitati. È stata lanciata la campagna globale di preghiera per il Medio Oriente “Rafforza la speranza”, naturale evoluzione dei 7 anni di campagna Speranza in Medio Oriente (focalizzata anche e soprattutto nell’intervento a favore delle vittime cristiane di ISIS e guerra civile in Siria e Iraq). essere la loro voce presso le istituzioni e i media.

SENSIBILIZZARE MEDIA E POLITICI

Il 19 Gennaio 2022 abbiamo tenuto una conferenza presso la sala stampa della Camera dei Deputati a Roma, in cui abbiamo presentato la nuova mappa della persecuzione (World Watch List), quella che ogni abbonato alla nostra rivista riceve come mappa di preghiera. Per la terza volta, invitati dall’Intergruppo parlamentare per la libertà religiosa dei cristiani, composto da deputati e senatori di quasi tutti i partiti, abbiamo potuto essere la voce dei nostri fratelli e sorelle perseguitati in un forum prestigioso come il Parlamento. Un evento straordinario che ha moltiplicato esponenzialmente la voce dei perseguitati e la visibilità della missione. Il Tg5 di Mediaset insieme alle principali altre testate giornalistiche hanno coperto mediatamente il nostro report sulla persecuzione: ormai in Italia siamo “La voce dei cristiani perseguitati”!

Foto: Intervista al termine della conferenza stampa di lancio della World Watch List

Il nostro lavoro di advocacy/patrocinio è interamente coperto con i fondi del 5x1000 (39.983,59 euro nel 2022). E col passare del tempo lo stiamo affinando pubblicando nel corso dell’anno altri report importanti, ripresi dalla stampa, come *“INVISIBILI: la persecuzione specifica di genere”* e il discusso rapporto **“Chiesa profuga”** il primo a mettere in luce il fenomeno delle comunità cristiane nei campi profughi, oltre al succitato **“Una generazione a rischio”**, sull’impatto della persecuzione nei più piccoli.

L'IMPATTO DI OPEN DOORS ITALIA

Grazie per il tuo supporto! Nonostante la guerra in Ucraina abbia avuto un impatto sulle finanze di tutti, sempre di più in Italia sposano la causa dei perseguitati. Abbiamo potuto finanziare progetti importanti dedicati a bambini e donne (orfani e vedove comprese), abbiamo mantenuto gli impegni con i Centri di Speranza in Medio Oriente, finanziato il rischioso lavoro delle nostre squadre di risposta rapida sia in Africa che in Asia, oltre che i progetti e campagne evidenziati più sopra. Non è mancata l'attenzione per la distribuzione di Bibbie e materiale cristiano, assieme alla formazione e discepolato ove necessario. Il nostro focus è rimasto sui **più perseguitati**, compreso come sempre il popolo nordcoreano. Ovviamente c'è molto di più, ma importante per noi dire GRAZIE!!! Senza il tuo supporto nulla sarebbe possibile!

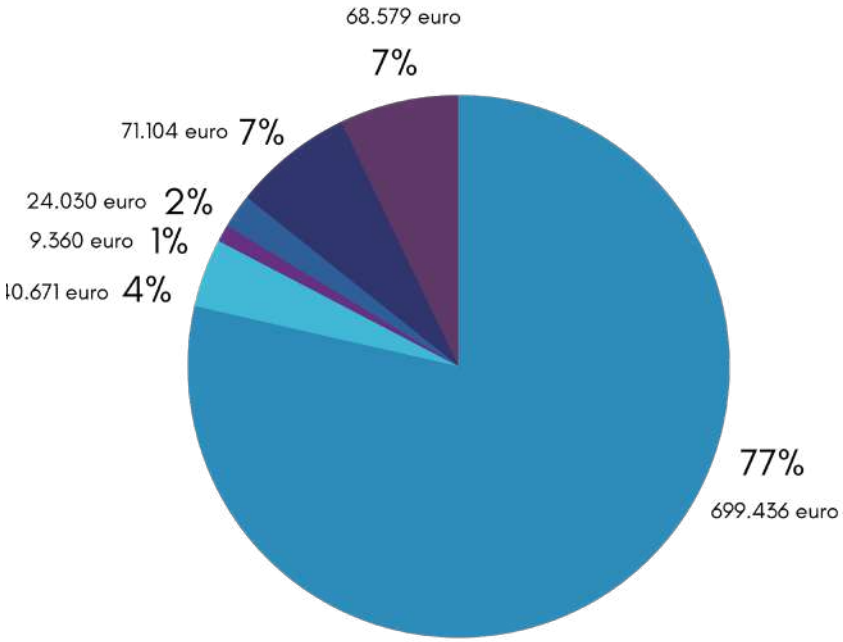

AIUTI FINANZIARI DALL'ITALIA

699.436 euro	**77%** - Distribuzione Bibbie e materiale cristiano + Progetti sviluppo socio-economico e di sostegno alla vita + Formazione leaders, discepolato e assistenza nel campo missionario + Viaggi, formazione ed equipaggiamento Staff + Patrocinio/advocacy + Personale necessario.
40.671 euro	**4%** - Edificazione e mobilitazione della Chiesa italiana attraverso sensibilizzazione, mobilitazione alla Preghiera, Coinvolgimento Chiese e Volontari + Convegni e materiale necessario + Corsi e insegnamenti dati nelle chiese + Patrocinio/advocacy (in Italia), tra cui diffusione della WWList + Personale necessario.
9.360 euro	**1%** - Prepara e investi nella nuova generazione + Rivista, mappa e altro materiale multimediale per bambini + Instagram e social dedicati ai più giovani + Personale necessario.
24.030 euro	**2%** - Diffondere cultura missionale e sensibilizzare con pubblicazione di libri, booklet, materiale di studio + Collaborazioni con altre case editrici + Consulenti, grafici, traduttori necessari + Personale necessario.
71.104 euro	**7%** - Raccolta fondi + produzione e divulgazione informazioni attraverso rivista, lettere e altre pubblicazioni + Digitale: tenuta e aggiornamento sito, FB, Youtube, aree riservate volontari + materiale video + Relazioni sostenitori: convegni, eventi, tour + Personale necessario.
68.379 euro	**7%** - Amministrazione pura e finanza + IT: sicurezza informatica + Governance e gestione personale + Revisione Contabilità e audit + Consulenti paghe + Consulenti x adempimenti ONLUS + Tasse, Oneri finanziari e patrimoniali, tra cui interessi bancari.

Il nostro bilancio è sottoposto a revisore contabile esterno, dott. Luca Munari, Commercialista iscritto all'albo A al n. 1034, Revisore Contabile iscritto al n. 150838. Inoltre, è sottoposto a ulteriore audit internazionale da una società di revisione estera.

Grazie

per aver sostenuto la vostra famiglia perseguitata.

"...siamo un solo corpo in Cristo, e, individualmente, siamo membra l'uno dell'altro." - Romani 12:5

PorteAperte / OpenDoors
Al servizio dei cristiani perseguitati

www.porteaperteitalia.org

info@porteaperteitalia.org

045 6631224

Porte Aperte Onlus
CP 114
37057 San Giovanni Lupatoto (VR)